CCA+C

CENTRE DE COOPÉRATION AVEC L'AFRIQUE

Rapport 2017

La Vision	La Croix-Rouge Espagnole, en tant qu'organisation humanitaire à caractère volontaire, fortement ancrée dans la société, apportera des réponses intégrales aux personnes vulnérables du point de vue du développement humain et communautaire, tout en renforçant ses propres capacités dans son contexte social.

La Mission	Etre chaque fois plus proche des personnes vulnérables aux niveaux national el international à travers des actions intégrées, réalisées essentiellement par le volontariat et avec une large présence et participation sociale sur le terrain.

Objectifs du CCA:

Contribuer à l'atteinte des buts et des engagements:

- Stratégie 2020
- Conférence Panafricaine
- Plan d'Action de la CRE

Nos lignes de travail

CCA+C

Centre d'Aide Humanitaire

- Envoi de matériels d'aide humanitaire standardisée (NFI)

Coopération technique et Institutionnelle

- Gestion de catastrophes: préparation, réponse et mitigation;
- Développement et résilience: Moyens d'existence et sécurité alimentaire;
- Renforcement de la société civile: Volontariat, jeuneuse et développement local.

Sensibilisation

- Activités de sensibilisation et d'éducation pour le développement

CLAH: Matériels d'aide humanitaire envoyés et destinations

PAYS	# ENVOIS
ALGERIE	2
ARUBA	1
CAP VERT	1
CAMEOUN	1
CUBA	1
ÎLES RÉUNION	1
LIBERIA	2
MADAGASCAR	1
NIGERIA	1
SENEGAL	2
TOGO	1

- **14 envois** à **11 SN** de la Croix-Rouge et du Croissant Rouge
- **177.936,99 kilos**
- **536.019,33 euros**

Matériels envoyés: Kits familières; kits de cuisine, bâches en plastique, couvertures, tendes familières; kits d'outils; bidons d'eau et seaux en plastique; moustiquaires, nattes et gilets.

Coopération Technique et Institutionnelle: “Renforcement des Capacités Logistiques” Volet 1

CCA+C

Disponibiliser du matériel d’aide humanitaire pour 500 familles/ L'amélioration de l'entrepôt de la SN.

SN de RD Congo, Cap Vert et Togo

Coût /SN: 50.000 euros

Total 2017: 150.000,00 euros

Coopération Technique et Institutionnelle: “Renforcement des Capacités Logistiques” Volet 2

CCA+C

Dispenser des formations en gestion des systèmes logistiques

- SN Burundi: **25** (11 hommes et 14 femmes)
- SN Cap Vert: **18** (11 hommes et 7 femmes)
- SN RD Congo: **25** (24 hommes et 1 femme)
- SN Rwanda: **29** (19 hommes et 10 femmes)
- SN Togo: **17** (15 hommes et 2 femmes)

Total 5 ateliers et 114 personnes formées (80 hommes et 34 femmes)

Coûte SN: 10.000 euros

Total 2017: 50.000,00 euros

Coopération Technique et Institutionnelle: « Promotion de la résilience communautaire à travers du renforcement des capacités de réponse et de la formation sur les moyens d'existence à Cap Vert, Mauritanie et Sénégal »

CCA+C

- Projet conjoint de **CRE** + **l'Institute Technologique de Canarias** + les Sociétés nationales de **Sénégal, Cap Vert et Mauritanie** + la participation du **Centre de Moyens d'Existence de la FICR**
- **Stade initial du projet:** consultation des parties prenantes et réunions de coordination avec elles
- **Coût : 300.000 euros**

MAC 2014-2020 Cooperación Territorial

Interreg Fondo Europeo de Desarrollo Regional EUROPEAN UNION

itc INSTITUTO TECNOLÓGICO DE CANARIAS

Cruz Roja Española

CRUZ VERMELHA DE CABO VERDE

الهلال الأحمر الموريتاني

CROISSANT ROUGE MAURITANIEN

CROIX - ROUGE SENEGALAISE

Centre de Moyens d'Existence

Création de connaissances | Partage de connaissances | Mise en réseau de connaissances

Fédération internationale des Sociétés de la Croix-Rouge et du Croissant-Rouge

En partenariat avec Croix-Rouge Espagnole

Coopération Technique et Institutionnelle: « Application des nouvelles technologies dans les interventions humanitaires »

	KIT DE INNOVATION
1	ThinkPad Lenovo L450
1	Pelican Case 1610
2	Candados para las maletas, TSA
15	Aquaris E5 4G 8GB + Fundas
1	BQ Edison 3 3G + funda
1	Inversor eléctrico onda modificada 12V a 220V de 1000W
2	Tera Escáner Laser de Código de barras Scan MJ4209 209-wht
2	Swingline 1-Hole Punch
1	Bestek MRJ300D
1	Aukey 78W (ESA37660)
1	Cortador tarjeta SIM
1	Tri-color: Impresora térmica Model: ZJ-5890T
6	Rollos papel repuesto
1	Toshiba Canvio Basics 1TB Portable Hard Drive
1	Kingston Data Travel R 3.0 G2 64GB USB 3.0 DTM30/64GB
1	Kingston Data Travel R 3.0 G2 64GB USB 3.0
1	Raspberry Pi 2 Model B 802.11b/g/n 150Mbps Wireless USA Adapter
1	Mikrotik RB951G-2HND
1	ThinkPad Lenovo L450

Coût: 7.100,00 euros

Coopération Technique et Institutionnelle: « Promotion de la formation professionnelle des jeunes sénégalais à travers de l'amélioration et l'équipement de l'école de la santé de la Croix-Rouge sénégalaise, à Thiès »

Fourniture de matériel didactique pour la formation paramédicale et les premiers secours

Coût: 34.000,00 euros

Coopération Technique et Institutionnelle : “Gestion du Volontariat”

CCA+C

- Un CD interactif a été réalisé du guide de volontariat, en français, espagnol et português.

- Le guide a été présenté et distribué dans: l’atelier de leadership à Dakar, la session sur le volontariat à Cap Vert, l’atelier de formations de formateurs à Libreville, la Conférence Panafricaine et l’Assemblée Général de la FICR (réunion de la jeunesse)

- **Coût: 20.000 euros**

Coopération Technique et Institutionnelle : “Gestion du Volontariat”

- **Réalisé le I Atelier de Formation de Formateurs en gestion du volontariat,** Libreville, Gabon, Juin 2017

- **Participants: 33 personnes de 25 SN/ FICR**.

- **Coût: 50.800 euros**

Coopération Technique et Institutionnelle : “Coopération entre pairs : réalisation des stages au CCA

- Stages en **communication** : Burkina-Faso et Sao Tomé et Príncipe

- Stages en **logistique** : Côte d’Ivoire et Cap Vert

Coopération Technique et Institutionnelle : « Stages universitaires au CCA »

- **1 étudiant et 2 étudiantes de l'Université de Las Palmas de Gran Canaria**
- **1 étudiante du Lycée français**
- **1 étudiante de l'Université Rey Juan Carlos**

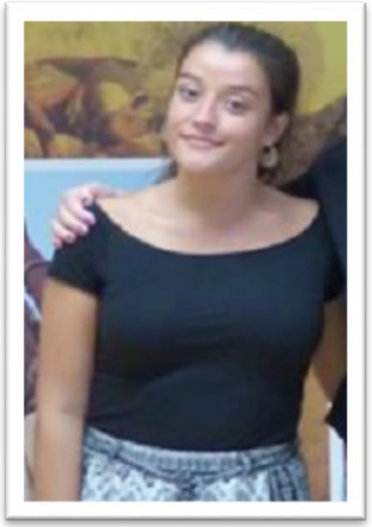

Activités de Sensibilisation et Education pour le Développement

2017	
# GROUPS	PERSONNES
66	2.228

Participation avec d'autres Institutions aux conférences, cours, ateliers, séminaires : SALT 2017, Gran Canaria Solidaria, Anniversaire du ITC.

Visites institutionnelles/ Réunions

- **9 Visites institutionnelles:** Leurs Majestés les Rois d'Espagne, l'armée-SAR, personnel du gouverne (local et régional); Ambassade des EU Amérique et parlementaires européens

- **18 Réunions de travails/misions:** FICR/CICR, ITC, Bureau ACROFA, Cabildo Las Palmas, Gouverne du CCA, Conférence Panafricaine, Visite d'Etat à Dakar

Secrétariat de l’ ACROFA

- Appui à la réunion du Conseil d'administration du CCA et du bureau de l’ ACROFA à Las Palmas, juin 2017.
- Edition d’un vidéo institutionnel sur l’ACROFA.
- Réalisée une Assemble Général Extraordinaire de l’ACROFA, Antalya, Turquie, décembre 2017.

Équipe CCA

CCA+C

Employés

- Maria del Mar Rodríguez Rodríguez. Directrice
- Enrique Suarez Quintana. Responsable de la logistique
- Jorge Valera de Fez. Responsable des projets
- Carmen Pérez Rodríguez. Responsable de Sensibilisation et EpD
- Noelia Pericón Bessone. Responsable des projets

Volontariat

- Agustín Lopez Acosta
- Carlos Rubio Navarro
- Eduardo Ramirez Estévez
- Elsa Campos Benítez
- Enrique Martinez Acosta
- Eusebio Bolaños Ferreira
- Maria Eugenia Vallejo López
- María Iglesias Valeiras
- Norberto Manzano Pérez
- Nuño Rodríguez Bermúdez
- Pablo Luis Fernández Ramos
- Sergio Torres Pozas
- Sol Dotu Navarro

Donations et Subventions 2017

CCA+C

Donations:

Institutions	2017
Ordre de Malte	1.290
TOTAL	**1.290**

Subventions

Institutions	2017
Gouvernement de Canarias	30.000
Cabildo de Gran Canaria	32.100
Croix-Rouge italienne	15.000
ITC	255.000
TOTAL	**332.100**

Dons en espèce:

Entreprises	Dons	Valeur
TIBA 2017	Opérations des gestions de douane	**1.500**

Note: Les coûts de maintenance et les activités du CCA sont financés principalement par le “Fond de Coopération de la CRE”. Les matériaux d’aide humanitaire sont financés principalement par la FICR

Coûts 2017

FRAIS	COÛT EUROS
Maintenance CCA	180.000,00
Envoi matériaux d'aide humanitaire	536.019,33
Projet Renforcement Capacités Logistiques	200.000,00
École de la santé à Thiès, Sénégal	34.000,00
Volontariat	72.800,00
Stagiaires (4)	20.000,00
Sensibilisation	15.000,00
ACROFA	32.948,40
Total	**1.090.767,73**

Humanité

Impartialité

Neutralité

Indépendence

Volontariat

Unité

Universalité

Cruz Roja Española

www.cruzroja.es 902 22 22 92